

Dawna Wola na fotografiach

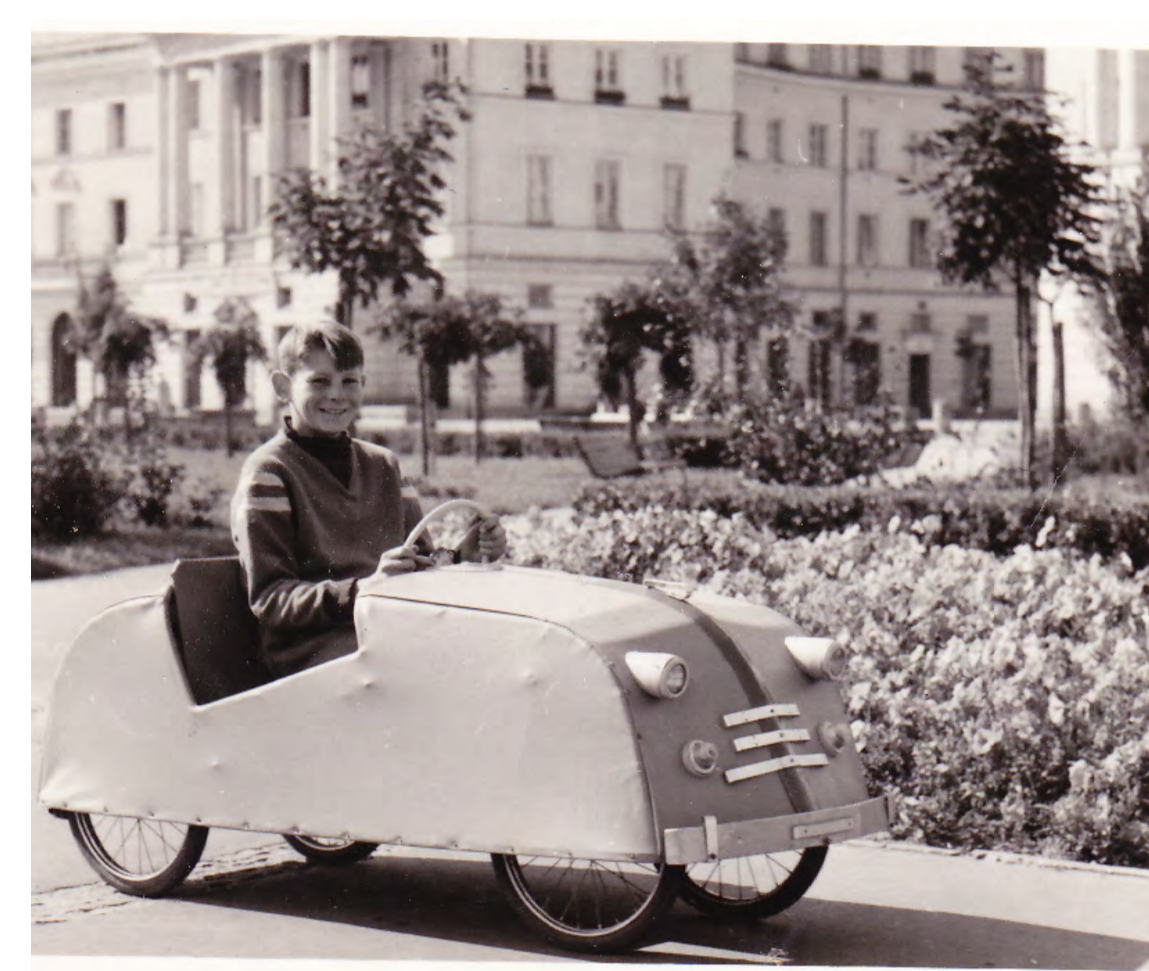

Poznajcie archiwalne zdjęcia różnych rejonów Woli na przestrzeni kolejnych dziesięcioleci. Zapraszamy na wycieczkę w czasie, podczas której zobaczycie kultowe miejsca odwiedzane przez mieszkańców Warszawy, budynki, które dziś można już oglądać tylko na archiwalnych materiałach, podnoszenie miasta z powojennych zniszczeń oraz utrwalone na kliszy spotkania i wydarzenia.

Fotografie pochodzą ze zbiorów Cyfrowego Archiwum Społecznego Wolskie Regionalia prowadzonego przez III Czytelnię Naukową wolskiej Biblioteki.



Dawna Wola na fotografiach

Wejście główne do PDT Wola
od strony ul. Wolskiej, 1960 r.

Fot. Jan Rozmarynowski



Dawna Wola na fotografiach

Przechodnie oglądający witryny
z ofertą Powszechnego Domu Towarowego Wola, 1960 r.

Fot. Jan Rozmarynowski



Dawna Wola na fotografiach

Rozbiórka kamienicy na rogu Żelaznej i Pańskiej.
Po prawej blok przy ul. Pańskiej 65, 12.07.1969 r.

Fot. Jan Rozmarynowski



Dawna Wola na fotografiach

Chłopiec pozujący do zdjęcia na skwerze przy ulicy Nowotki (dzisiejsza Andersa).
W tle budynek muranowskiego „Okrąglaka” – bloku przy ul. Andersa 13. Początek lat 60. XX w.

Prawa: Andrzej Klasén



Dawna Wola na fotografiach

Akcja gaśnicza straży pożarnej.
Po prawej stronie fragment siedziby Polskiego Związku Wędkarstwa przy ul. Twardej 42, 1969 r.

Fot. Jan Rozmarynowski



Dawna Wola na fotografiach

Kamienice wzdłuż ul. Wolskiej.
Od lewej: kamienica przy ul. Wolskiej 93, 78/80 oraz Wolskiej 89.
W środku widoczna wieża kościoła św. Wojciecha, 1958 r.

Fot. Jan Rozmarynowski



Dawna Wola na fotografiach

**Budynki Jednostki Ratowniczo-Gaśniczej Nr 4
w Koszarach Mirowskich, 1976 r.**

Fot. NN - Prawa: Muzeum Pożarnictwa



Dawna Wola na fotografiach

Zabudowa ówczesnej ul. Solnej (obecnie aleja Jana Pawła II)
ze szkieletem odbudowanej Hali Mirowskiej.
Po prawej stronie widoczny Pałac Kultury i Nauki, 1954-1955 r.

Fot. NN - Prawa: Elżbieta Nurkiewicz



Dawna Wola na fotografiach

Widok w stronę Śródmieścia z bloku przy ul. Pańskiej. Na pierwszym planie siedziba Polskiego Związku Wędkarstwa wraz z kinem Delfin przy ul. Twardej 42. W tle wieżowce: hotel Marriott oraz Elektrim (obecnie Oxford Tower), 11.06.1988 r.

Fot. Jan Rozmarynowski



Dawna Wola na fotografiach

Rozbiórka kamienicy
na rogu Pańskiej i Żelaznej, 1969 r.

Fot. Jan Rozmarynowski



Dawna Wola na fotografiach

**Prace przy odbudowie budynków Jednostki Ratowniczo-Gaśniczej Nr 4
w Koszarach Mirowskich, 1974-1976 r.**

Prawa: Muzeum Pożarnictwa



Dawna Wola na fotografiach

**Ruiny po zabudowie Koszar Mirowskich przy ul. Chłodnej
Lata 40. XX w.**

Prawa: Muzeum Pożarnictwa

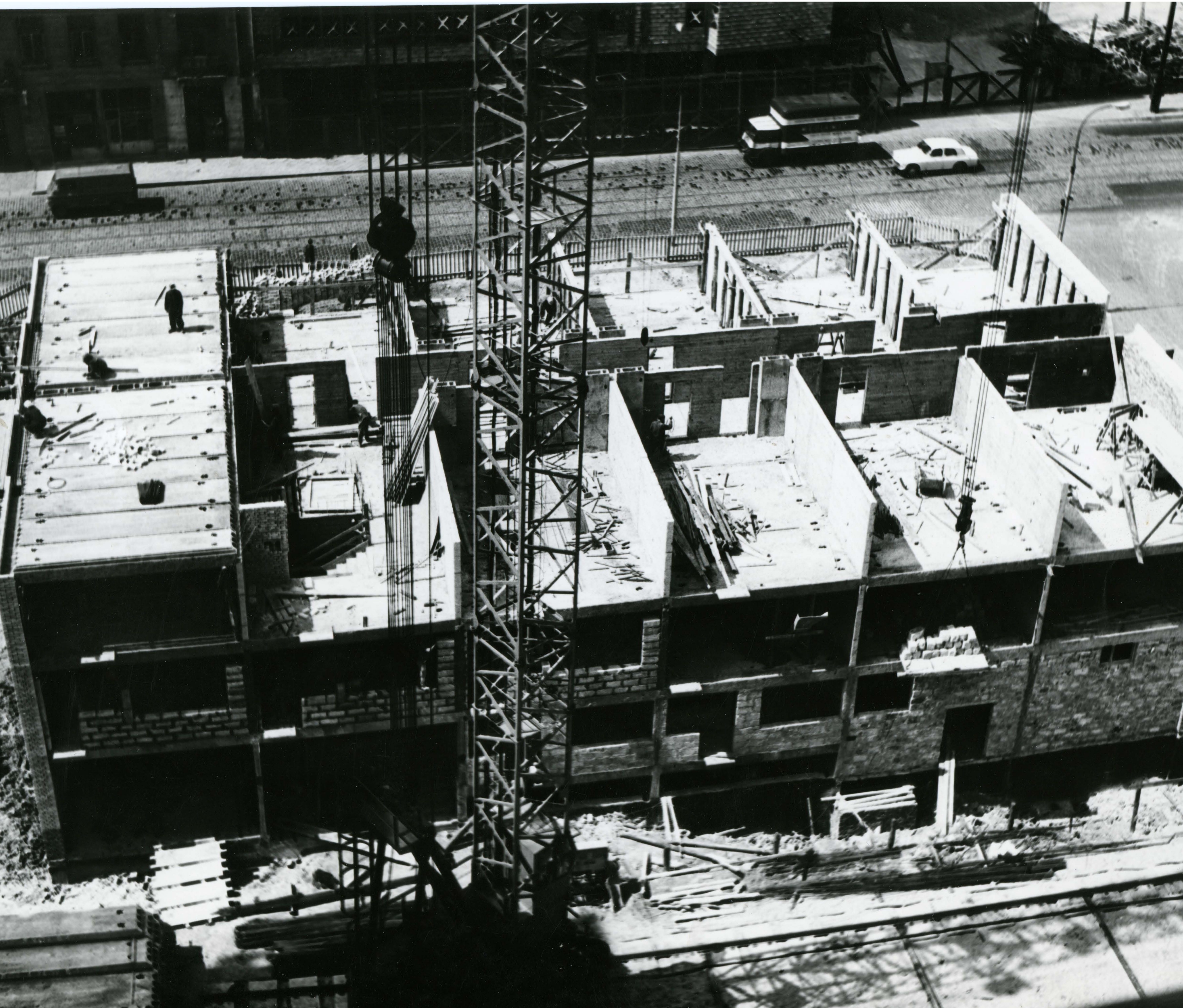

Dawna Wola na fotografiach

**Budowa ostatniego z bloków osiedla Pańska
przy ul. Żelaznej 40, 18.05.1970 r.**

Fot. Jan Rozmarynowski



Dawna Wola na fotografiach

Tymczasowy cmentarz wokół Kościoła św. Karola Boromeusza
1939 r.

Prawa: Muzeum Pożarnictwa



Dawna Wola na fotografiach

**Powszechny Dom Towarowy Wola, a obecnie Wola Plaza,
budynek przy ul. Młynarskiej 8/12, XX w.**

Fot. NN - Prawa: Aldona Szpejn



Dawna Wola na fotografiach

**Skrzyżowanie Skierniewickiej i Kasprzaka
lata 70. XX w.**

Fot. NN - Prawa: Aldona Szpejn